Anzeigen-Sonderveröffentlichung

OLYMPIA-EINKAUFSZENTRUM

AKTUELL

Nr. 12 | Bilder und Berichte aus dem Olympia-Einkaufszentrum | 2. Dezember 2015

www.meinoez.de

Ausgezeichnet ✓ Generationenfreundlich

JETZT DIE CENTER APP LADEN!

LOVE TO SHOP

Erhältlich im App Store

Erhältlich im Play Store

Liebe Leserinnen, liebe Leser,

kennen Sie das?! Weihnachten kommt immer so plötzlich: Das ganze Jahr plant man die Geschenke rechtzeitig zu kaufen, sich für jeden seiner Lieben etwas Besonderes einfallen zu lassen. Und plötzlich sind es nur noch wenige Wochen bis zum Heiligen Abend. Dieses Jahr kommt bis zur letzten Minute kein Stress beim Geschenkekauf im OEZ auf, denn wir verwöhnen Sie immer freitags und samstags mit einem wahrhaft himmlischen Service. So helfen Ihnen unsere Weihnachtspagen mit modernster Technik bei der Geschenkeauswahl und sorgen auf Wunsch auch gleich für die Verpackung des perfekten Präsents. Mit diesem ganz besonderen Service wollen wir Danke sagen für Ihre Treue. Wir werden uns aber nicht auf unseren Lorbeeren ausruhen sondern planen jetzt schon eifrig viele tolle Veranstaltungen für 2016, damit Ihr Einkaufsbummel bei uns im OEZ immer etwas besonders ist und bleibt. Mein ganz persönlicher Wunsch für Sie: Bleiben Sie gesund, nehmen Sie sich immer mal eine Auszeit, alleine oder mit Ihren Lieben. Wir freuen uns auf Sie im nächsten Jahr und wünschen Ihnen schon jetzt frohe Feiertage und einen guten Start ins neue Jahr.

Herzlichst Ihr

Christoph von Oelhafen,
Center Manager

Geschenke finden statt suchen

Ein wahrhaft himmlischer Service erwartet die Besucher des OEZ noch bis zum Weihnachtsfest

Dicht umlagert sind die himmlischen Helfer, die in der Adventszeit immer freitags und samstags die OEZ-Besucher mit ihrem tollen Service verwöhnen!
Fesche Weihnachts-Pagen und bezaubernde Weihnachtsengel versüßen auch Ihnen den Einkauf: Sie verteilen süße Give-Aways an die Besucher und was noch wichtiger ist, sie halten wirklich für jeden den perfekten Geschenktetipp parat.
Das ganze Jahr über haben die himmlischen Helfer alle wichtigen Trends gesammelt und notiert, so dass sie jetzt in der Vorweihnachtszeit wirklich für jeden eine tolle Präsentidee vorschlagen können. Um den Service perfekt zu machen, kann man die Gaben immer samstags am Geschenke-Einpackstand ansprechend verpacken lassen. Statt stressvolle Hektik bietet das OEZ gute Ideen, einen umfassenden Service und schöne Stunden. Beschenken Sie sich selbst, in dem Sie in diesem Jahr ihre Einkäufe im festlich dekorierten Center erledigen,

Wer lässt sich nicht gerne von so einem charmanten Service wie hier im OEZ bei der der Auswahl seiner Geschenke helfen?!

Lichterglanz und Sternenmeer im OEZ genießen

Zauberhafte Weihnachts-Deko und ein tolles Programm begeistern nicht nur die Kleinen

Nicht nur die kleinen OEZ-Besucher bekommen große Augen, wenn sie staunend vor der liebevoll zusammengestellten Weihnachtsdekoration im OEZ stehen. Noch bis zum 24. Dezember kann man sich nicht nur am Lichterglanz unzähliger, goldglänzend geschmückter Weihnachtsbäume und Sterne erfreuen, sondern auch an den märchenhaften Szenen aus dem Lebkuchenland. Die bis ins kleinste Detail fantasievoll ausgeschmückten Szenerien rund um König Kardamom, seine Gattin, Königin Anis und die Kinder Elise und Ingwer begeistern große wie kleine OEZ-Besucher. Die königliche Lebkuchenfamilie lebt im Lebkuchenland, in dem die Straßen aus Zucker, die Zäune aus rotweißen Zuckerstangen und die Bäche aus Honig sind.
Viel zu sehen und zu bestaunen gibt es hier. Darüber hinaus wird immer nachmittags von 15 bis 17 Uhr ein tolles Kinderprogramm geboten.

Basteln und backen kann man in der himmlischen Bastelwerkstatt.

Was ist los im OEZ?

bis zum 24.12.
Geschenkideen
von Eilles und Mc Paper vor der Kundeninfo

8.12.–24.12.
Leckereien
präsentiert von der Alten Brennerei vor Edeka

17.12.–23.12.
Stars4Kids
mit toller Tombola vor Eilles

28.12.–31.12.
Silvesterartikel
Raketen und mehr vor der Kundeninfo

EINFACH HIMMLISCH!

OLYMPIA EINKAUFSZENTRUM MÜNCHEN

UNSER WEIHNACHTSPROGRAMM VOM 02.12. – 23.12.2015

MITTWOCH, DEN 02.12.2015
15.00 – 17.00 Uhr vor C&A im UG
„Mit Volldampf voraus"
Wir basteln eine Weihnachtslokomotive!

DONNERSTAG, DEN 03.12.2015
15.00 – 18.00 Uhr vor C&A im UG
„Auf die Plätzchen, fertig, los!"
Weihnachtsbäckerei mit Rischart

FREITAG, DEN 04.12.2015
15.00 – 17.00 Uhr vor C&A im UG
„Draußen vom Walde komm ich her..."
Nikolausstiefel zum Befüllen!
16.30 – 18.30 Uhr neben Eilles im EG
„Bitte lächeln"
Weihnachtsfotos mit dem Nikolaus!

SAMSTAG, DEN 05.12.2015
11.00 – 18.00 Uhr vor C&A im UG
„Weihnachtliches Kinderkino"
...mit Micky Maus und Co.
12.00 – 20.00 Uhr vor Timberland im EG
„Himmlisch verpackt"Unser Service für Sie!
15.00 – 18.00 Uhr
„Apfel, Nuss und Mandelkern"
Sankt Nikolaus und seine
Weihnachtsengel zu Besuch

MONTAG, DEN 07.12.2015
15.00 – 17.00 Uhr vor C&A im UG
„Gut versteckt"
Christbaum mit Geheimfach!

DIENSTAG, DEN 08.12.2015
15.00 – 18.00 Uhr vor C&A im UG
„Auf die Plätzchen, fertig, los!"
Weihnachtsbäckerei mit Rischart

MITTWOCH, DEN 09.12.2015
15.00 – 17.00 Uhr vor C&A im UG
„Aus dem Lebkuchenland"
Christbaumschmuck für den Tannenbaum!

DONNERSTAG, DEN 10.12.2015
15.00 – 17.00 Uhr vor C&A im UG
„Auf die Plätzchen, fertig, los!"
Weihnachtsbäckerei mit Rischart
16.30 – 18.30 Uhr neben Eilles im EG
„Bitte lächeln"
Weihnachtsfotos mit dem Nikolaus!

FREITAG, DEN 11.12.2015
15.00 – 17.00 vor C&A im UG
„Bunter Tannenzapfenwald"
Fensterschmuck für die Weihnachtszeit!

SAMSTAG, DEN 12.12.2015
11.00 – 18.00 Uhr vor C&A im UG
„Weihnachtliches Kinderkino"
...mit Micky Maus und Co.
12.00 – 20.00 Uhr vor Timberland im EG
„Himmlisch verpackt" Unser Service für Sie!

MONTAG, DEN 14.12.2015
15.00 – 17.00 Uhr vor C&A im UG
„Mit Volldampf voraus"
Wir basteln eine Weihnachtslokomotive!
16.30 – 18.30 neben Eilles im EG
„Bitte lächeln" Weihnachtsfotos mit dem Nikolaus!

DIENSTAG, DEN 15.12.2015
15.00 – 18.00 Uhr vor C&A im UG
„Auf die Plätzchen, fertig, los!"
Weihnachtsbäckerei mit Rischart
16.30 – 18.30 Uhr neben Eilles im EG
„Bitte lächeln" Weihnachtsfotos mit dem Nikolaus!

MITTWOCH, DEN 16.12.2015
15.00 – 17.00 Uhr vor C&A im UG
„Gut versteckt" Christbaum mit Geheimfach!
16.30 – 18.30 Uhr neben Eilles im EG
„Bitte lächeln" Weihnachtsfotos mit dem Nikolaus!

DONNERSTAG, DEN 17.12.2015
15.00 – 17.00 Uhr vor C&A im UG
„Auf die Plätzchen, fertig, los!"
Weihnachtsbäckerei mit Rischart

FREITAG, DEN 18.12.2015
15.00 – 17.00 Uhr vor C&A im UG
„Aus dem Lebkuchenland"
Christbaumschmuck für den Tannenbaum!

SAMSTAG, DEN 19.12.2015
11.00 – 18.00 Uhr vor C&A im UG
„Weihnachtliches Kinderkino"...mit Micky Maus und Co.
12.00 – 20.00 Uhr vor Timberland im EG
„Himmlisch verpackt" Unser Service für Sie!

MONTAG, DEN 21.12.2015
15.00 – 17.00 Uhr vor C&A im UG
„Bunter Tannenzapfenwald"
Fensterschmuck für die Weihnachtszeit!

DIENSTAG, DEN 22.12.2015
15.00 – 17.00 Uhr vor C&A im UG
„Aus dem Lebkuchenland"
Christbaumschmuck für den Tannenbaum!

MITTWOCH, DEN 23.12.2015
15.00 – 17.00 Uhr vor C&A im UG
„Mit Volldampf voraus"
Wir basteln eine Weihnachtslokomotive!

HIMMLISCHER SERVICE
First Class Shopping

www.meinoez.de

GANZ ENTSPANNT GESCHENKE SHOPPEN: GENIESSEN SIE UNSEREN WEIHNACHTSSERVICE.

Angebote gültig bis Samstag, 5. Dezember 2015

EDEKA center

EDEKA

München • Hanauer Straße 68

OLYMPIA EINKAUFSZENTRUM

FRISCHE, QUALITÄT UND GÜNSTIGE PREISE.

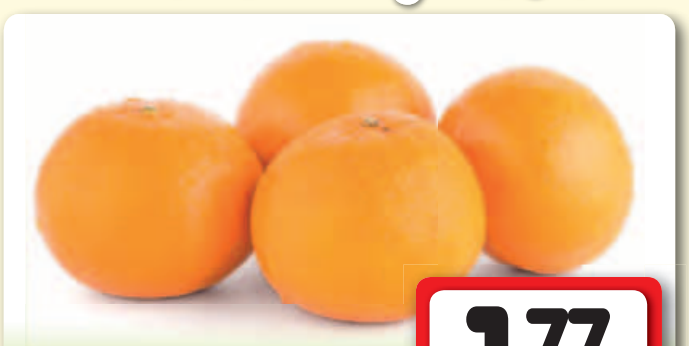

Orangen
Sorte siehe Etikett, aus Griechenland
3 kg Netz (1 kg = 0.59)
1.77

Bayerischer Schweineschulter-Krustenbraten
ohne Knochen, 100 g
0.39

Stockmeyer
Salami-Sortiment 1a
4-fach sortiert, deftig würziger Geschmack, 100 g
1.29

Auberginen
aus Spanien, Klasse I, 1 kg
1.11

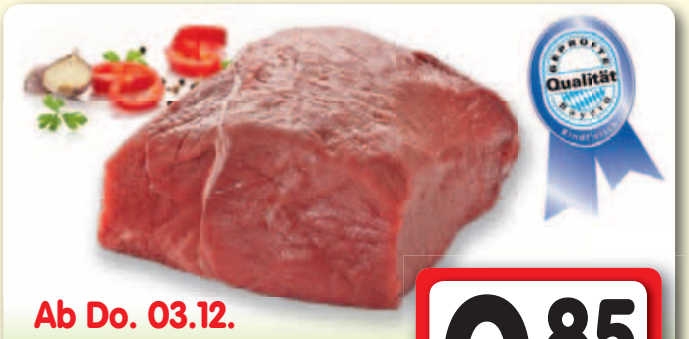

Ab Do. 03.12.
Bayerischer Jungbullen-Braten
aus der Keule, 100 g
0.85

Dietz
Krustenschinken
rustikal gebacken, saftig, 100 g
1.99

Die Artikel sind nur EDEKA center München, Hanauer Str. 68 erhältlich. Betreiber: EDEKA SB-Warenhausgesellschaft Südbayern mbH, Ingolstädter Str. 120, 85080 Gaimersheim. Druckfehler und Irrtum vorbehalten. Abgabe nur in haushaltsüblichen Mengen. Kein Verkauf an Wiederverkäufer. Wir haben uns für den Zeitraum ausreichend bevorratet. Bitte entschuldigen Sie, wenn die Artikel aufgrund der großen Nachfrage dennoch im Einzelfall ausverkauft sein sollten.

Wir haben für Sie geöffnet: Montag bis Samstag von 7.00 Uhr bis 20.00 Uhr

Wir ♥ Lebensmittel.

Das ganze OEZ erstrahlt im festlichen Lichterglanz. Kommen und staunen Sie über die gelungene Dekoration!

Geschenkeshopping kann so viel Spaß machen. Kommen Sie einfach ins OEZ und genießen Sie die Vielfalt in den zahlreichen Fachgeschäften. Bei uns werden Sie garantiert für jeden das passende Präsent finden – stressfrei und unter einem Dach, und das bei jedem Wetter. Egal ob es draußen stürmt, regnet, oder die Schneeflocken tanzen, im OEZ kann man entspannt, ohne dicke Jacke oder Regenschirm shoppen. Bis 20 Uhr können Sie bei uns von Montag bis Samstag nach Herzenslust schauen und kaufen und dazwischen einen kleinen oder größeren Happen genießen: Die vielfältige Gastronomie im Center freut sich darauf, Sie verwöhnen zu dürfen.

Wer gern oder gezwungenermaßen in der letzten Minute nach Weihnachtsgeschenken sucht: Auch am 24. Dezember werden Sie im OEZ bei der großen Auswahl garantiert fündig! An Heiligabend haben die Geschäfte im Olympia-Einkaufszentrum bis 14 Uhr geöffnet, kein Grund in Panik zu verfallen.

Spezielle Weihnachtsideen präsentieren Eilles, Kaufhof, Edeka, MC Paper, Die alte Brennerei vor den Feiertagen zudem auf Sonderflächen im OEZ – und »zwischen den Jahren« bieten Edeka und McPaper auf eigenen Sonderflächen alles rund um Silvester. Außerdem wird die Aktion Stars4Kids vom 17. bis 23. Dezember für den guten Zweck eine tolle Tombola veranstalten, bei der es viele attraktive Preise zu gewinnen gibt. Und am 11. und 12. Dezember wird der EHC München einen Info-Stand im OEZ betreiben, an dem Sie sich über die nächsten Spieltermine informieren können. Auch hier wartet ein großartiges Gewinnspiel auf Sie!

Wer am Ende, trotz der großen Auswahl an Angeboten nicht weiß, was er schenken soll, der liegt mit einem OEZ-Centergutschein immer goldrichtig.

Fiona Klitsch und Simone Schandlbauer von der Kunden-Info helfen den Besuchern gerne weiter und halten mit dem OEZ-Gutschein das perfekte Geschenk bereit.

SANI PLUS
RUNDUMVERSORGUNG FÜR IHRE GESUNDHEIT!
www.apotheken.com
Erleben Sie mehr als eine Apotheke!

Dr. med. Hortensia Pfannenstiel, Dermatologin

Therapieverfahren bei Schuppenflechte:

Die Firma Janssen-Cilag lädt zu folgender Veranstaltung bei SaniPlus ein: Am Dienstag, 8. Dezember, hält Dr. Hortensia Pfannenstiel um 19 Uhr im Gesundheitsforum der MediPlus Apotheke am OEZ, Hanauer Straße 65, den Vortrag »Psoriasis (Schuppenflechte)/Psoriasis Arthritis – welche modernen Therapieverfahren stehen zur Verfügung?«.

Die renommierte Dermatologin informiert über die Erkrankung und die Behandlungsmethoden sowie zu den modernen Therapieverfahren und speziellen Pflegekonzepten für die Schuppenflechte-Haut. Wir freuen uns über eine rege Diskussion im Anschluss!
Anmeldung zum Vortrag unter Tel. 0 89/14 38 08 20.

SaniPlus Apotheken Lauterbach e.K. · Inhaberin Birgit Lauterbach · Foto: privat

Silvestershopping bis 16 Uhr!

Öffnungszeiten des OEZ vom 23. 12. 2015 bis 1. 1. 2016

Tag	Datum	Geschäfte	Ladenstraße
Mittwoch	23.12.15	9.30 – 20.00 Uhr	7.00 – 20.30 Uhr
Donnerstag	24.12.15	9.30 – 14.00 Uhr	7.00 – 14.30 Uhr
Freitag	25.12.15	1. Weihnachtsfeiertag	geschlossen
Samstag	26.12.15	2. Weihnachtsfeiertag	geschlossen
Dienstag	29.12.15	9.30 – 20.00 Uhr	7.00 – 20.30 Uhr
Mittwoch	30.12.15	9.30 – 20.00 Uhr	7.00 – 20.30 Uhr
Donnerstag	31.12.15	9.30 – 16.00 Uhr	7.00 – 16.30 Uhr
Freitag	01.01.16	Neujahrstag geschlossen	

Die Tekkie X-Mas 0% Finanzierung

- 12 Monate Laufzeit
- Ab 120 Euro Einkaufswert
- Rate mind. 10 Euro/Monat
- 0% effektiver Jahreszins

Schenken Sie Technik!
Damit treffen Sie jeden Geschmack.

Ihre Geschenkkarte erhalten Sie in Ihrer Filiale oder unter conrad.de/geschenkkarte

56,99

TOSHIBA Leading Innovation >>> USB

Externe Festplatte Canvio Basics

1 TB Speicher · Schnelle USB 3.0 Schnittstelle · EinfacherPlug- & Play-Anschluss · Format: 6,35 cm (2,5").

1232135-RG

89,99

HUAWEI Bluetooth

Dual-SIM-Smartphone Y625

Auflösung: 854 x 480 · 4 GB Speicher (erweiterbar durch microSD um bis zu 32 GB) · 1 GB Arbeitsspeicher · 2 Megapixel Frontkamera · Intuitive Bedienung durch MotionControl und Magic Touch · Komfortables Entsperren durch Wischbewegungen · Android 4.4 KitKat.

1333638-RG

Ein Angebot der Conrad Electronic SE, Klaus-Conrad-Str. 1, 92240 Hirschau. Angebote gültig vom 02.12. - 12.12.2015 nur in den Filialen in München. Nur solange der Vorrat reicht, keine Mitnahmegarantie. Irrtümer und Druckfehler vorbehalten. Die AGBs finden Sie in Ihrer Filiale oder unter conrad.de

CONRAD
24H MULTI CHANNEL
Kompetente Beratung und 700.000 Technikideen auf conrad.de

Filiale München Moosach
Hanauer Str. 91
80993 München
Mo. - Fr. 9.30 - 20.00 Uhr
Sa. 9.00 - 20.00 Uhr

Filiale München Tal
Tal 29
80331 München
Mo. - Sa. 9.30 - 20.00 Uhr

SANI PLUS
RUNDUMVERSORGUNG FÜR IHRE GESUNDHEIT!

Erleben Sie mehr als eine Apotheke!

Birgit Lauterbach, Apothekerin und Inhaberin SaniPlus Apotheken Lauterbach

MEINE MITBRINGSEL zur Weihnachtszeit

CAUDALIE KENNENLERN-SET
Mizellar-Reinigungswasser 50 ml
+ Sorbetcreme 20 ml
+ Duschgel 70 ml
+ Shampoo 70 ml
+ Körperpflege 70 ml

12,99 €

AVÈNE COLDCREAM
Handcreme 50 ml
(100 ml = 7,98 €)

3,99 €

OMNIBIOTIC STRESS REPAIR
7 Portionsbeutel à 3 g

8,99 €

DR. HAUSCHKA WOHLFÜHLSET
Lavendel-Sandelholz
Duschbalsam 10 ml
+ Moor Lavendel Bad 10 ml
+ Moor Lavendel Pflegeöl 10 ml
+ Lavendel Sandelholz Körperbalsam 10 ml

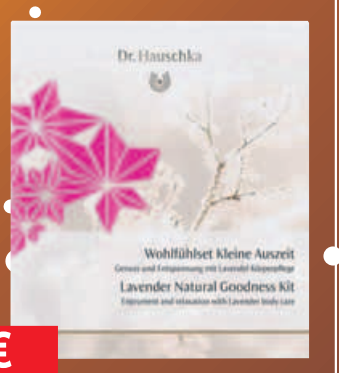

6,99 €

Zu Risiken und Nebenwirkungen fragen Sie Ihren Arzt oder Apotheker!

So lange der Vorrat reicht. Abbildung ähnlich. Abgabe in haushaltsüblichen Mengen. Für Druck- und Satzfehler keine Haftung.

Die SaniPlus Apotheken Lauterbach in München
haben für Sie Montag bis Samstag von 9 bis 20 Uhr geöffnet

SaniPlus Apotheke im OEZ
Olympia-Einkaufszentrum
Telefon 089 143 80 80

SaniPlus Apotheke Riem
Riem Arcaden
Telefon 089 89 87 810

SaniPlus Apotheke Pasing mit EXPRESS-Schalter
in den Pasing Arcaden
Telefon 089 41 11 90 60

MediPlus Apotheke am OEZ mit Drive In-Schalter
Hanauer Straße 65
Telefon 089 150 011 10

www.apotheken.com

© SaniPlus Apotheken Lauterbach e.K. · Inhaberin Apothekerin Birgit Lauterbach · Riesstraße 59 · 80993 München

Impressum: Olympia-Einkaufszentrum Aktuell
Auflage: 184.410 Stück
Herausgeber: ECE Projektmanagement GmbH & Co. KG, Hanauer Straße 68, 80993 München, Telefon 0 89 / 14 33 29 10
Redaktion: Christoph v. Oelhafen, Heike Woschée
Anzeigen: Dieter Bauer, Sandra Bruckner
Fotos: Heike Woschée
Druck: Mayer & Söhne Druck- u. Mediengruppe GmbH, Oberbernbacher Weg 7, 86551 Aichach; SV-Druckzentrum GmbH & Co. KG, Zamdorfer Straße 40, 81667 München

Über 40 Jahre im OEZ

BLATTER
☎ 089/1416061
Friseur Blatter

Familien-Urlaub zu gewinnen

Ravensburger Ferienland und das OEZ machen es möglich

Der Advent sowie die Weihnachtszeit gehören für viele Familien zur schönsten Zeit des Jahres. Dass für viele Kinder selbst an Weihnachten keine Freudenstimmung aufkommt, darauf macht die Stiftung STARS4KIDS mit ihrem Tombola-Winterweihnachtsstand vom 17. bis 24. Dezember im Olympia-Einkaufszentrum aufmerksam. »Zahlreiche Kinder in den Hungerregionen dieser Welt haben keinen Zugang zu Nahrung und Bildung. Aber auch in Deutschland gibt es viele, deren Zukunftsperspektive nicht besonders rosig aussieht.
Diesen Kindern wollen wir und unsere Partner mit Projekten wie dem Bau von Schulen oder Ernährungsprojekten helfen. Dafür organisieren wir Benefiz-Spiele mit den Top-Teams der Fußball-Bundesliga, Trainingscamps, Autogrammstunden und Tombolas«, sagt Martin Schäfer, Vorstand von STARS4KIDS.
Unterstützt wird die internationale Hilfsorganisation von Profi-Sportlern, aber auch von Sponsoren wie dem Ravensburger Spieleland. Der Freizeitpark am Bodensee stellt bei Tombola-Aktionen immer wieder Eintrittskarten und attraktive Preise zur Verfügung. Damit können Teilnehmer gezielt Kindern helfen, aber auch selbst jede Menge Spaß haben. In der Tat kommen Familien mit Kindern zwischen zwei und 12 Jahren im Freizeitpark Ravensburger Spieleland besonders auf ihre Kosten. Ob turbulente Fahrten im Raketenblitz, Höhenflüge beim memory® Flug oder doch lieber eine gemütliche Traktorfahrt – das Spieleland bietet mit seinen 70 Attraktionen in acht verschiedenen Themenwelten Vergnügen für Groß und Klein. Zudem freuen sich die Besucher des Spielelands auf bekannte Gesichter wie Käpt'n Blaubär, die Maus und den Elefanten aus der »Sendung mit der Maus«..

2016 werden die neuen Familien-Übernachtungsmöglichkeiten im Ravensburger Spieleland eingeweiht.

Sommer-Erlebnis 2016: Übernachten bei Maus & Co.
Die Lösung: Ab 1. Juli 2016 kann man bei Maus, Elefant und Käpt'n Blaubär auch übernachten und so seinen Erlebnis-Aufenthalt zum Kurzurlaub ausdehnen. Mit direktem Anschluss an den Freizeitpark, können es sich die Gäste in den familienfreundlichen Übernachtungsmöglichkeiten so richtig gemütlich machen und Kraft für den nächsten Tag tanken. Zur Wahl stehen 60 thematisierte Ferienhäuser mit bis zu sechs Betten und eigenem Bad, zehn moderne Familien-Caravans und 16 großzügige »Wieso?Weshalb?Warum?« Forscher-Zelte. Wer mit dem eigenen Wohnmobil anreist, nutzt einen der 40 Stellplätze in unmittelbarer Nähe. Das Restaurant wartet mit einem gesunden Familien-Frühstück auf und bietet zudem abends regionale Spezialitäten in Buffetform. Weitere Informationen unter *www.spieleland.de*
Buchungshotline: 0049 (0) 7542400-0 oder *www.spieleland-feriendorf.de/buchung*
Jetzt gewinnen! Wer Lust bekommen hat, das Ravensburger Spieleland und sein neues Feriendorf kennenzulernen, sollte jetzt gut aufpassen!
Denn wir verlosen einen Familienaufenthalt für zwei Erwachsene und zwei Kinder mit Übernachtung in einem der modernen Familien-Caravans.

GEWINNSPIEL

»Familienurlaub«

OLYMPIA EINKAUFSZENTRUM MÜNCHEN

Bitte den vollständig ausgefüllten Coupon an der **Information im UG des OEZ** abgeben oder an **OEZ Center-Management (Gewinnspiel), Hanauer Straße 68, 80993 München** senden.

Einsendeschluss: Mittwoch, 30. Dezember 2015

Name / Vorname

Straße

Postleitzahl / Stadt

Der Rechtsweg ist ausgeschlossen!